استراحة

إعلان فقدان

تعلن شركة أحمد العامري للصرافة - فرع عدن / الشيخ عثمان عن فقدانه ترخيص البنك المركزي الممنوح إليها لعام 2019م، وعلى من يجده تسليمه إلى مقر الشركة، وهذا الإعلان لمتابعة إصدار ترخيص للأعوام التي تليه.

شركة فيسبوك تعلن تغيير اسمها إلى ميتا

أعلنت شركة فيسبوك تغيير اسمها إلى ميتا، في إطار عملية إعادة تسويق شاملة,

وقالت الشركة، التي أعلنت التغيير في مؤتمرها السنوي للمطورين، إن التسمية الجديدة تشمل ما تفعله الشركة الآن بشكل أفضل.

يأتي تغيير الاسم بعد تصاعد الأجواء السلبية تجاه فيسبوك، إثر اتهامات وجهتها موظفة سابقة للشركة بأنها تغلب الربح المادي على سلامة المستخدمين.

أعلن رئيس مجموعة فيسبوك مارك زوكربيرغ أن اسم المنصات المختلفة التابعة لها، من إنستغرام إلى واتساب، سيبقى نفسه.

واختار زوكربيرغ اسم «ميتا» الذي يعني باللغة اليونانية القديمة «ما بعد» ليظهر أن «ثمة أشياء إضافية ينبغي بناؤها» .

المكسيك.. العثور على زورق نادر لشعب المايا القديم

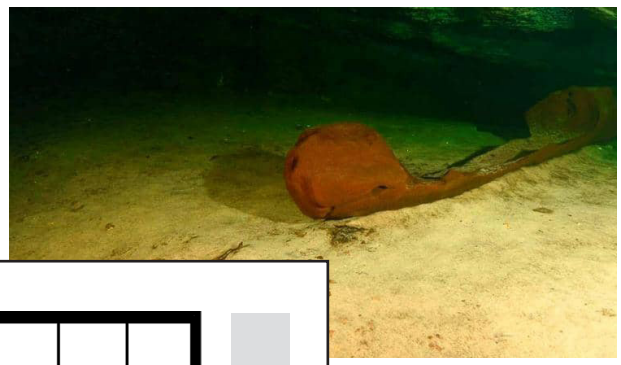

قال مسؤولون يوم الجمعة إنه تم اكتشاف زورق خشبي كان يستخدمه شعب المايا القديم ويعتقد أن عمره يزيد على 1000 عام في جنوب المكسيك فيما يعد جزءا من العمل الأثري المصاحب لبناء خط جديد للسكك الحديدية.

وعثر على الزورق النادر للغاية سليما تماما مغمورا في بركة مياه عذبة في شبه جزيرة يوكاتان المكسيكية بالقرب من أطلال مدينة تشيتشن إيتزا ، بحسب وكالة رويترز.

وكانت مدينة تشيتشن إيتزا ذات يوم مدينة رئيسية إبان حضارة المايا، وتتميز بمعابد منحوتة بشكل متقن وأهرامات شاهقة.

بيان لمعهد الآثار المكسيكي افاد إن طول الزورق يزيد قليلا على 1.6 متر وعرضه 80 سنتيمترا ومن المحتمل أنه كان يستخدم لنقل المياه من البحيرة أو في عروض إبداعية.

وتم العثور على الزورق أثناء قيام العمال بتفقد المنطقة المحيطة بالبحيرة بالقرب من جزء من مشروع السكة الحديد الذي سيربط المنطقة مع كانكون، التي تعد أكبر منتجع ساحلي في المكسيك.

الكلمات المتقاطعة

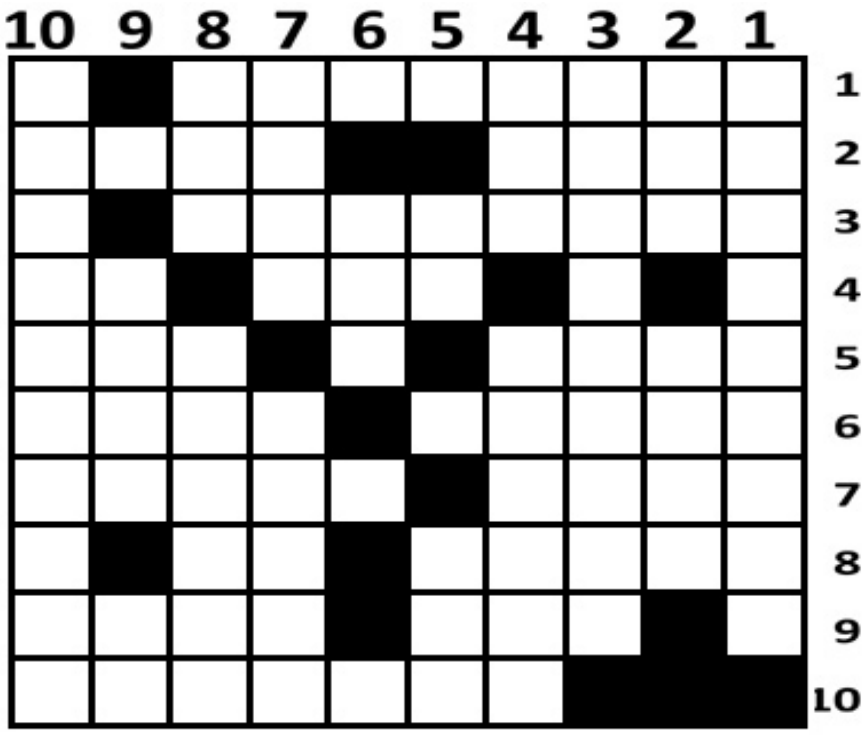

افقيا :

1 - لقب شاعر يمني راحل.
2 -ريق ـيلمسهُ (معكوسة).
-3 منطقة في عدن.
-4 وجع ـ متشابهان.
-5 تطير ـ دولة عربية.
-6 قلداه باللهجة الشعبية ـفضاء.
-7 حقير (معكوسة) ـ أحد الكواكب (معكوسة).
-8 اغدق عليه ـ قهوه.
-9 فزع وخوف ـ مدينه فرنسية.
-10 بطلة كأس العالم 2010م.

عموديا:

-1 الحرية.
-2 حرف ناسخ ـ نضال (معكوسة).
-3 مسلسل سوري مشهور.
-4 فِشل أو اخفق ـ المصير (معكوسة).
5 - متشابهان ـ متسع أو فضاؤه (معكوسة).
-6 تنجب.
-7 نعشق ـ مدينة عراقية مقدسة.
-8 يضع قوانين ـدساتير.
-9 مدينة مصرية (معكوسة) ـ حرف إنجليزي (معكوسة).
10 - لاعب برازيلي يلعب مع فريق برشلونة ـ رجعنا.

ج		ه	ي	م	ي	ت	ن	ب	ا
س	س		و		ر	و	ط	ن	ح
ه	ب	ط	ر	ق		ق	ق	د	م
	ه	و	ج	ف		ي	ل		د
ق	ا	ف	ن	ا		ق	ا	ه	ب
ا	ن	ا	ك	ز	ه			ا	ن
د		ن	ل		ي	ل	ع	ن	ب
ر	ر		و	م	ن		ب	و	ي
	ب	ي	ب	د		ه	ت	ف	ل
ج	ع	ي		د	ل	و	ن	ر	ا

السودوكو

			7	3	1			
				9		7	1	3
7	3	1					6	
4				6				2
	7		8		2		9	
		2				5		
3	4	6						
2				4		1	3	5
			3	2	8		4	

حل العدد الماضي

2	3	1	4	3	5	6	7	1
1	8	5	2	7	1	9	6	5
5	2	4	3	9	9	2	3	4
9	7	6	9	1	4	8	6	7
5	4	3	1	6	4	7	1	4
6	9	8	7	3	1	6	2	3
1	3	2	5	2	7	4	1	6
2	5	9	7	8	9	3	4	5
4	6	8	1	3	7	3	5	6